Ήταν εκθέσεις εμπορίας αυτοκινήτων. Ανήκαν όλες σε αγωνιζόμενους. Όλοι τους, ήταν πρωταθλητές. Καμιά δεν λειτουργεί πια. Στους χώ ρους τους, πέρα από συναλλαγές και αγοροπωλησίες συνέβησαν και άλλα σημαντικότερα. Γράφτηκαν ιστορίες του ελληνικού μότορσπορ, συντάχθηκαν συμμαχίες, χάρηκαν και στεναχωρήθηκαν άνθρωποι.
Βρίσκονταν σε τέσσερα διαφορετικά σημεία της Αθήνας. Στην Καλλιρρόης, στην Μιχαλακοπούλου στην Μουσώ ν και στην Κηφισίας.

Τέσσερις καταχωρήσεις από την δεκαετία του ΄70 μας δίνουν το έναυσμα να θυμηθούμε ανθρώπους, εποχές και δραστηριότητες. Οι τρεις από αυτές, τις καταχωρήσεις, είναι δημιουργία της «γραφίς», διαφημιστικής εταιρίας του Χρόνη Βικονόπουλου. Μια ανήκει στο δημιουργικό της MGM και στο Γιάννη Μπαρδόπουλο.
Ακολουθεί μια συνοπτική περιγραφή των τεσσάρων καταστημάτων, των προσώπων που τα δημιούργησαν, τα στήριξαν, με τη σειρά της χρονικής εμφάνισής τους. Παράλληλα και μερικές εικόνες όπου εμφανίζονται οι ιδρυτές τους, σε μια διαφορετική και πιο ελπιδοφόρα εποχή.

Σταύρος Ζαλμάς Ε.Π.Ε. (Καλλιρρόης 30)

ΔΥΝΛΟΠ
ὁ σταύρος ζαλμάς
καὶ τ' αὐτοκίνητα...
ΣΤΑΥΡΟΣ ΖΑΛΜΑΣ
ΑΝΤΑΛΛΑΓΑΙ - ΠΩΛΗΣΕΙΣ
ΚΑΙΝΟΥΡΓΩΝ &
ΜΕΤΑΧΕΙΡΙΣΜΕΝΩΝ
ΚΑΛΛΙΡΡΟΗΣ (ΙΛΙΣΣΟΥ) 30
ΑΘΗΝΑΙ 403

Shell

AUSTIN MORRIS
ΣΤΑΥΡΟΣ ΖΑΛΜΑΣ
LAND ROVER

MOTUL
ΙΑΒΕΡΗΣ
ΙΑΒΕΡΗΣ Ε.Π.Ε.
ἐνα σωρό ὁμορφα πραγματα γιά αὐτοκίνητα...
καὶ αὐτοκίνητα Ford
καὶ Ιάβ Motul
ΜΙΧΑΛΑΚΟΠΟΥΛΟΥ 131 ΤΗΛ. 7787223

ΓΙΩΡΓΟΣ ΜΟΣΧΟΥΣ
ένας φίλος γιά τήν περίπτωση!

1. ΚΑΙΝΟΥΡΓΙΟ ΑΥΤΟΚΙΝΗΤΟ: Είναι ή περίπτωση πού θέλετε τό σάς μάλιστα φίλικά.
Νά σάς "ξεγηγάσουν, νά λύσουν τίς ἀπορίες σας καί νά σάς πούν κάποιμα λόγια γιά τό αὐτοκίνητο πού θέλετε - ἀλλά δέν τό ἔχουν. Ὁ Γιώργος Μοσχούς, ἔχει ὅλα τό αὐτοκίνητα. Καί εἶναι φίλος.
2. ΜΕΤΑΧΕΙΡΙΣΜΕΝΟ ΑΥΤΟΚΙΝΗΤΟ: Αὐτή, ἄν εἶναι περίπτωση... Περισσότερα θέ χρειάζεται νά πούμε, γιατί καταλαβαίνετε. Ὁ Γιώργος Μοσχούς ὅμως εἶναι φίλος. Καί τό σπουδαιότερο: εἰδικός.
3. ΑΝΤΑΛΛΑΓΗ ΑΥΤΟΚΙΝΗΤΟΥ: Ὅλα ἔχετε τί συμβαίνει σ' αὐτή τήν περίπτωση.
Ἐδῶ εἶναι πού λέει κάποιος φυλάει τό ρούχα του...»
Ὁ Γιώργος Μοσχούς ὅμως, εἶναι φίλος καί εἰδικός.
Τόν ἐμπιστεύονται καί τόν προτιμοῦν, γιατί ὁ Γιώργος Μοσχούς σάς διευκολύνει σέ κάθε περίπτωση, μέ τήν παρουσία του, μέ τίς γνώσεις του, μέ τήν ἐπιμέλειά του.

Μόνο Ἑλλάς
Ἐξουσιοδοτημένο Ἀντιπροσωπεῖο Ἀλφα Ρόμεο Ferrari

ΓΙΩΡΓΟΣ ΜΟΣΧΟΥΣ Ε.Π.Ε. ΜΟΥΣΩΝ 11, ΛΕΟΦ. ΚΗΦΙΣΙΑΣ, Π.ΨΥΧΙΚΟ ΤΗΛ. 6711829 /672.2678

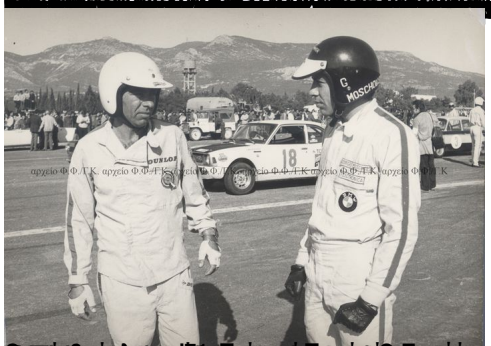

[illegible] στο μοναδικό πρωταθληματικό

[illegible] Ο κόσμος και η εποχή του [illegible]